



POLE TRIP
WORLD TOUR

INDICE

- **¿QUÉ ES POLE TRIP?**
- **CAMPEONATO**
- **ESCENARIO**
- **INSCRIPCIÓN**

- **NORMATIVA**
- **SPONSORS**
- **ENTRADAS**
- **CONTACTO**

¿QUÉ ES POLE TRIP?



Pole Trip es una competición de POLE SPORT AMATEUER totalmente fuera de lo tradicional, en un ambiente callejero, divertido y teatralizado.

Un evento inmersivo donde disfrutarán competidores y espectadores de un viaje alrededor del mundo mientras celebramos una fiesta temática.

La actividad se compone de un Campeonato en versión batalla 1vs1, Durante el evento los espectadores estarán en un ambiente de fiesta con baile en un espectáculo inmersivo y teatralizado que dará paso a las competidoras, entre shows habrá sorpresas y animaciones. Contaremos con la Street Food internacional más emblemática, la encontrarás en nuestro Food Corner. Una carta en formato viajero y divertido que será ambientado en cada viaje, para saborear antes, durante y después de la competición. Se realizarán dos tandas al año, (una parada en cada rincón del mundo).

El objetivo es dar a conocer, así como impulsar el conocimiento del Pole en sus distintos estilos, historia y cultura desde la unión entre los competidores y espectadores para hacer cada día más fuerte y popular este deporte disfrutando de un día en una nueva familia poledancera en la fiesta más grande de pole jamás soñada.

CAMPEONATO



La batalla será a lo más estilo “Street Fighter” se harán tandas de 1vs1 de donde irá saliendo un ganador@ hasta llegar a un solo VENCEDOR-A.

Cada competidor dispondrá de 1 minuto de improvisación para demostrar todo lo que vale.

Cada competidor@ tendrá un pasaporte personalizado que podrá ir sellando en cada rincón del mundo en el que ambientamos la fiesta.

- **¿Quiénes pueden competir?**

Pueden competir atletas de cualquier parte del mundo, indistintamente de su sexo, nacionalidad, estén o no en países con federaciones nacionales de Pole y con ficha federativa o no, pueden ser libres o en representación o nombre de cualquier centro, escuela, academia, estudio, etc., A partir de los 15 años.

NO SE ADMITIRAN PARTICIPANTES CON PODIO

- **Orden de Salida**

A cada atleta se le asignará un número de pasaporte y con ese número se realizará un sorteo que determinará con quién competirá y en qué tanda.

Se utilizará el Generador de sorteos automático (AppSorteos.com).

CAMPEONATO

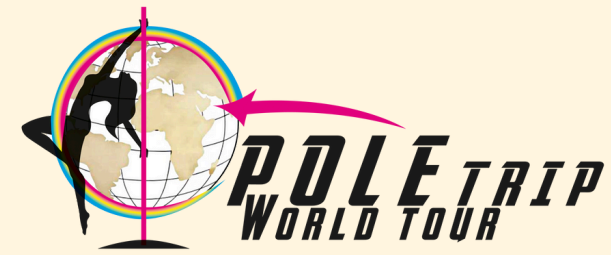

Los Jueces

La forma de eliminación estará compuesta por 2 bloques;

1° UN APLAUSÓMETRO, el público será el que dará un 40% de la puntuación al competidor.

2° UN JURADO, compuesto por atletas y jueces de reconocido prestigio, ellos serán los encargados de velar por la imparcialidad y la transparencia durante la competición, sin que nada más pueda influenciar sobre su juicio, así como dar valor a las diferentes rutinas, trucos, baile ... realizadas por los atletas y a su composición artística incluyendo vestuario, maquillaje, peinados etc..

En ningún momento durante la competición competidores o asistentes podrán ponerse en contacto con el jurado, cualquier aclaración o reclamación tendrá que ser trasladada siempre por alguien de la organización.

Premios

1°Premio: Trofeo + 200€

2°y3° Premio: Medalla + Kit sorpresa

ESCENARIO

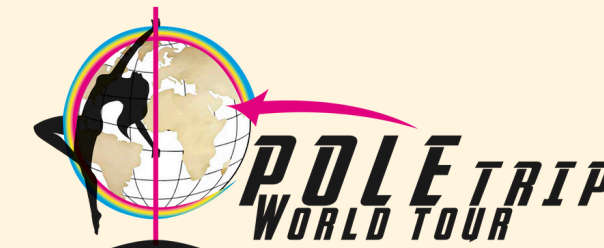

El día 29 DE MARZO DE 2025, en nuestra sala clandestina de Parla (Madrid) , se realizará el segundo viaje visitando... HAWÁI...

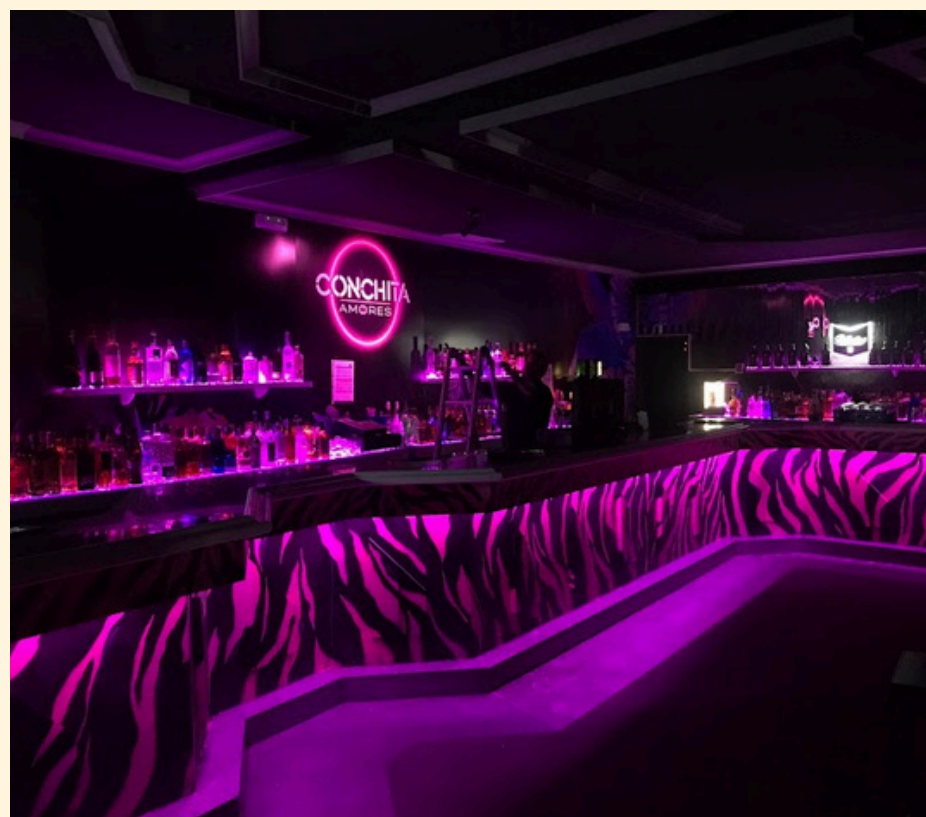

Contarán de un espacio de 800m2 repartido en dos plantas con un equipo de sonido e imagen de última generación.

Dos Barras Marca XPOLE Modelo: XSTAGE LITE 45mm de grosor, 3 metros en altura. Una en giratoria y otra en fija.

INSCRIPCIÓN

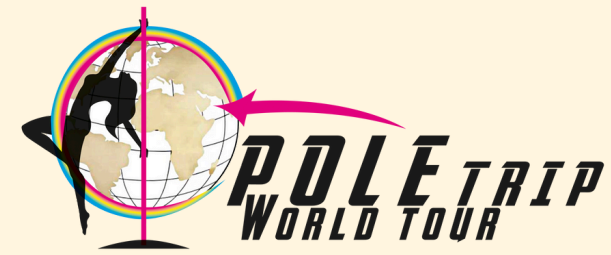

Para realizar la inscripción es necesario cumplimentar correcta y completamente el PDF que está disponible en nuestra web, (www.poledancetrip.com) o mediante la pasarela de pago de la web del evento <https://www.poledancetrip.com/tickets/>

En el caso del pago mediante transferencia, se enviará un correo a info@poledancetrip.com el adjunto a la inscripción, deberá ir el justificante de ingreso de reserva de plaza, ingreso de 20€ en la cuenta bancaria: ES30 2100 1983 2902 0043 6975. En el concepto del ingreso se debe poner: “NOMBRE DEL COMPETIDOR” POLE TRIP FEBRERO 2024.

Los 20 € de reserva se descontarán de la inscripción de la tarjeta de embarque seleccionada, si finalmente esta se completa.

Estos 20 € no serán devueltos bajo ningún concepto si el atleta finalmente no compite.

NORMATIVA

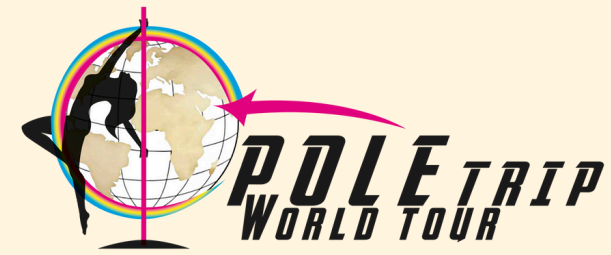

La Normativa de la competición es la encargada de regir la correcta conducta e interacción de todas las personas que componen el campeonato, ya sean atletas, jueces, organizadores, entrenadores, público, etc. También es la que marca las normas de vestimenta, performance, atrezzo, etc.,

Durante el evento:

No se permitirá mostrar desnudez, entendida esta como cualquier parte íntima, tampoco se permitirá el uso de tangas, lencería, transparencias, pezoneras, bikinis, etc. Antes de subir al escenario, habrá una persona encargada de hacer una supervisión de la ropa. No se permite el uso de bodypaint. No se permite colocar ningún tipo de cinta adhesiva, esparadrapo, cinta que vaya pegada a la barra. La ropa ha de ir en consonancia al lugar del mundo en el que nos encontremos. Los arreglos en el vestuario darán mayor valor al artístico.

Se pueden usar cualquier tipo de complemento como atrezzo, excepto animales, objetos que puedan salir despedidos y dañar a alguien, tampoco está permitido el uso de fuego, agua, la pirotecnia, las armas de fuego, armas blancas con filos o puntas que puedan dañar a alguien, resumiendo, se puede usar cualquier tipo de complemento que no dañe o ponga en peligro a nadie, tampoco que dañe el escenario o genere una molestia a los siguientes competidores.

NORMATIVA

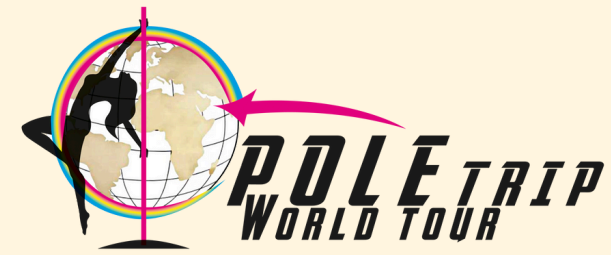

Si se utiliza confeti o brillantinas, purpurinas, etc para tirar al aire, la limpieza de esto no puede llevar más dos minutos.

Cualquier complemento que ayude a hacer los ejercicios de fuerza y flexibilidad, tales como cuerdas, gomas, etc., penalizará de forma negativa al competidor por parte del jurado.

La preparación de la puesta en escena: atrezzo, complementos, etc., no puede llevar más de un minuto, si se sobrepasa este tiempo, se le restará al tiempo de actuación.

No se permitirá el uso de ceras, ni resinas. No se podrá aplicar a la barra ningún tipo de grip. Las personas encargadas de la limpieza y mantenimiento de las barras y el escenario, serán las pole cleaners, nadie que no sean de este equipo, podrá limpiar las barras de la competición.

Gestos despectivos, amenazantes, obscenos, vulgares, explícitos pueden dar pie a la descalificación. En caso de descalificación, no se parará la rutina inmediatamente, se le informará posteriormente al atleta.

Una vez cerrado el proceso de selección y bajo ninguna circunstancia se devolverá el dinero de la inscripción, se considera cerrado, cuando el competidor completa el pago total de la ficha de inscripción, independientemente del punto que esté el proceso del propio evento, es decir, que todavía no se hubieran cerrado inscripciones.

Acciones Con Descalificación Directa:

Parar show sin motivo externo que lo justifique. No comparecer para competir en el momento indicado. Conductas antideportivas en general. Gestos agresivos, obscenos, amenazas, insultos a jueces, organizadores, público y otros atletas.

Es preciso un comportamiento adecuado en el campeonato, basado en el respeto entre todos, competidores, jueces, organizadores, entrenadores, directores, acompañantes, familiares, público, etc., están obligados a mantener un correcto código de conducta.

Cualquier comportamiento indecoroso, inmoral, ilegal, antideportivo, o cualquier otro que contravenga órdenes o instrucciones dadas por la organización, podrán conllevar la descalificación inmediata sin posibilidad alguna de recurso o la denegación de inscripción para la edición que se esté celebrando y para las futuras, así como la expulsión de la fiesta.

NORMATIVA

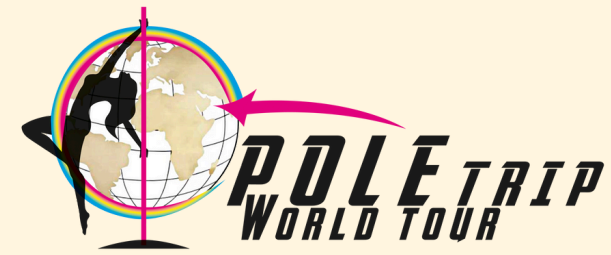

También incluye, proporcionar información falsa o inexacta, llegar tarde al punto de registro y/o al escenario, realizar acciones que pongan en peligro la vida o la salud de otros atletas, jurado, público, entrenadores, organizadores, etc., comunicarse con los jueces, antes y/o durante la competición, insultar, amenazar, calumniar, difamar, faltar al respeto, increpar, provocar, humillar, a jueces, al público, a otros atletas, a los organizadores, entrenadores, colaboradores, sponsors, etc., el uso de sustancias estupefacientes, los intentos coactivos de cualquier índole tanto de jurados, de otros atletas, organizadores. Ropas con mensajes ofensivos, el uso de grips prohibidos por la organización, cualquier tipo de maniobra ilegal para dar ventaja al infractor.

IMPORTANTE: NO SE ADMITIRAN PARTICIPANTES CON PODIO

SPONSORS

Pole Trip es la ocasión ideal para promocionar tu marca, nombre o producto.

¿Quieres un reservado como escuela?

¿Quieres que tu nombre aparezca en el evento? ¿Quieres paticipar en un corner?

¿QUIERES FORMAR PARTE DE POLE TRIP?

INFÓRMATE SOBRE TU OPORTUNIDAD DE MARKETING

"Muchas veces la gente no sabe lo que quiere hasta que se lo enseñas"

-Steve Jobs (Apple)-

ENTRADAS

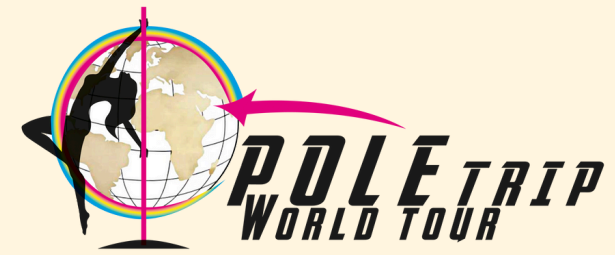

COMPETIDORES

Turista 48€

Incluye: Pasaporte personalizado + pulsera de competidor con acceso a reservado.

Preferente 70€

Incluye: Pasaporte personalizado + pulsera de competidor con acceso a zona de reservado VIP con córner de frutas, cafés, infusiones, snacks...+ kit de bienvenida + consumición refresco o cerveza

PÚBLICO

Entrada Básica 16€ con una consumición.

Entrada Premiun 23€ con la opción gastronómica



CONTACTO



@poledancetrip



MAIL: info@poledancetrip.com



WHATSAPP: 680 126 953

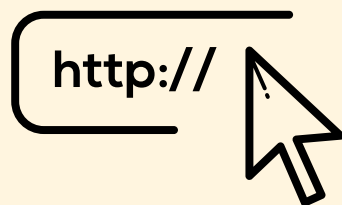

http://www.poledancetrip.com

- **TICKET**
- **TOUR & TRAVEL**
- **EVENT MANAGEMENT**

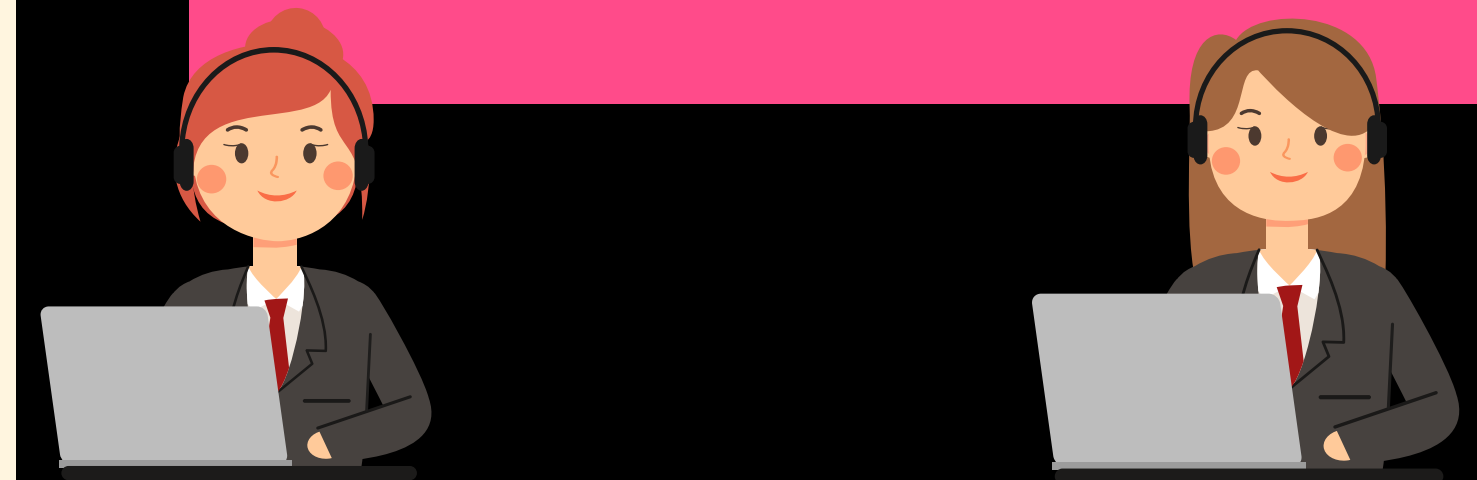



THANK YOU

BUEN POLE TRIP

!!!Prepara tu GRIP!!!